OTTOBRE 2019

TORINO

ISABEL ALLENDE

BRET EASTON ELLIS | ESHKOL NEVO | SAMANTA SCHWEBLIN

© Lori Barra

PRIMO PIANO

VEN **04**

LUN **07**

MAR **08**

SAB **12**

// **Antonio Scurati** ven 04 // **Chiara Valerio** lun 07 // **Sandra Newman** mar 08 // **Michela Murgia e Chiara Tagliaferri** sab 12 // **Bret Easton Ellis** lun 21 // **Eshkol Nevo** mar 22 // **Samanta Schweblin** mer 23 // **Isabel Allende** ven 25

LUN 21

MAR 22

MER 23

VEN 25

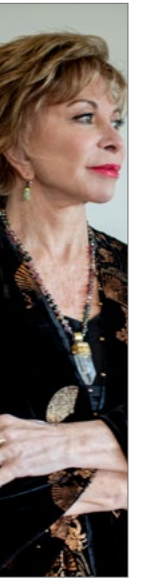

2019-2020

SALONE INTERNAZIONALE DEL LIBRO TORINO

ASPETTANDO IL SALONE

AUTRICI E AUTORI DAL MONDO IN ATTESA DI MAGGIO

OTTOBRE 2019

SANDRA NEWMAN | 08.10.19

19.10.19 | HUCK SCARRY

BRET EASTON ELLIS | 21.10.19

22.10.19 | ESHKOL NEVO

2019-2020

SALONE INTERNAZIONALE DEL LIBRO TORINO

SAMANTA SCHWEBLIN | 23.10.19

25.10.19 | ISABEL ALLENDE

NOVEMBRE 2019

LEIJI MATSUMOTO | 17.11.19

18.11.19 | AMITAV GHOSH

ANDRÉ ACIMAN | 18.11.19

19.11.19 | DAVID GROSSMAN

un progetto di FONDAZIONE CIRCOLO DEI LETTORI

in collaborazione con TORINO LA CITTÀ DEL LIBRO

con la partecipazione di SCUOLA HOLDEN Contemporary Humanities

Biblioteche Civiche Torinesi

RETE DELLE CASE DEL QUARTIERE

Foto di D. LaChapelle, Calendario Lavazza

IO SONO LA PRIMA LUCE DEL GIORNO.

LAVAZZA

TORINO, ITALIA, 1895

QUALITÀ ORO.
SINFONIA PERFETTA.

OTTOBRE

!

Il Circolo
è aperto domenica 20.

PURE ICON.

In natura esiste un legame straordinario. È quello che unisce la sorgente Sparea alla pietra di Luserna, presente solo in una limitata area delle Alpi piemontesi. Dal loro incontro nasce un'acqua esclusiva, pura e leggera. Un'icona di stile da oggi ancora più elegante con una nuova bottiglia e una nuova etichetta.

SOLO NEI MIGLIORI RISTORANTI.

SPAREA

MAR 01
h 18.00
sala grande

Come esprimere contenuti scientifici in modo figurato

LEONARDO DA VINCI: PROSPETTIVA, RAPPRESENTAZIONE
VISIONI DI UN GENIO

con **Pascal Brioist** e **Gianluca Cuozzo**

—

nell'ambito di *Mondo macchina e mondo vivente. Omaggio a Leonardo* a cura di **Istituto francese Italia/Ambasciata di Francia**
in collaborazione con **Alliance française di Torino** e **Dipartimento di Filosofia e scienze dell'educazione Università di Torino**

TRA GLOBALIZZAZIONE E FASCINAZIONE DEL CAPO
DUE ROMANZI POLITICI

MAR 01
h 18.00
sala gioco

a partire da *L'evidenza* di e con **Giovanni Greco** e *Il Faraone* di e con **Riccardo Luraschi**, entrambi Castelvecchi
con **Pietro D'Amore**, **Francesco Durante**, **Marina Giaveri** e **Mario Marchetti**

—

a cura di **Premio Italo Calvino**

MER 02
h 18.00
sala grande

Note metodologiche ed effetti bilancistici

MICHELE COPPOLA
FABRIZIO DABBENE

LA RIDETERMINAZIONE A FAIR VALUE DEL VALORE DEL PATRIMONIO STORICO-ARTISTICO DI INTESA SANPAOLO (NINO ARAGNO)

con **Ugo Bacchella** e **Marco Ferrando**

MER 02
h 18.30
sala musica

Kintsugi degli affetti per educarsi all'età adulta

FRANCESCO MUSOLINO

L'ATTIMO PRIMA (RIZZOLI)

con **Mario Baudino** e **Petunia Ollister**

GIO 03
h 18.00
sala grande

Attimi straordinari di giorni qualunque

VALENTINA FARINACCIO

QUEL GIORNO (UTET)

con **Chiara Gamberale**

Le storie di dieci «pluralisti» coraggiosi

GIANCARLO BOSETTI
LA VERITÀ DEGLI ALTRI (BOLLATI BORINGHIERI)

con **Elisabetta Galeotti, Gian Mario Gillio** e **Gian Enrico Rusconi**

GIO 03
h 18.30
sala gioco

GIO 03
h 18.30
OGR
corso Castelfidardo 22

«La memoria è uno strumento meraviglioso, ma fallace» (P. Levi)

WALTER BARBERIS
STORIA SENZA PERDONO (EINAUDI)

—

ingresso gratuito con prenotazione
info ogrtorino.it/education

Quando finisce l'infanzia

VALENTINA ORENGO
PIÙ IN ALTO DEL GIORNO (GARZANTI)

con **Bruno Quaranta**

VEN 04
h 18.00
sala gioco

VEN 04
h 18.30
sala grande

Come sono nate le mitiche penne stilografiche Aurora

CESARE VERONA ADRIANO MORAGLIO

QUESTIONE DI STILO (GIUNTI)

con **Francesco Zamichieli**

VEN 04
h 21.00
sala grande

© Philippe Matsas per Flammarion

Come è nato il caso letterario dell'anno?

INCONTRO CON ANTONIO SCURATI

UN DIALOGO SULLA STORIA, L'IMPEGNO, LA SCRITTURA

con **Cesare Martinetti**
a partire da *M. Il figlio del secolo* (Bompiani)

—

anteprima di **Portici di Carta**

PORTICI dicarta

SABATO 5 dalle 10 alle 23 | **DOMENICA 6 OTTOBRE 2019** dalle 10 alle 20

Torino

13° EDIZIONE DEDICATA AD ANDREA CAMILLERI

WWW.PORTICIDICARTA.IT

un progetto di

CITTÀ DI TORINO

realizzato da

TORINO LA CITTÀ DEL LIBRO

FONDAZIONE CIRCOLO DEI LETTORI

con il sostegno di

REGIONE PIEMONTE

SAB 05
h 11.30/14.30

Barney's

Se è tardi per la colazione e presto per il pranzo

BRUNCH

METÀ BREAKFAST METÀ LUNCH

—

info e prenotazioni 011 4323700

SAB 05
h 15.30

sala grande

Un uomo del Novecento

OMAGGIO A GUIDO CERONETTI

TRA RICORDI, LETTURE E MARIONETTE

a cura di **Alberto Jona, Paola Roman, Pietro Crivellaro** e **Anna Peyron**
in collaborazione con **Centro Studi del Teatro Stabile di Torino - Teatro Nazionale**

—

nell'ambito di **Incanti** (03-10/10)
e **Portici di Carta**

SAB 05
h 21.00

sala grande

BUON COMPLEANNO BOMPIANI!

UNA STORIA LUNGA 90 ANNI

racconti e letture di **Luca Scarlini**
con **Anna Nogara**

—

nell'ambito di **Portici di Carta**

SAB 05
h 21.30

Il Circolo della musica
Rivoli

THE STRUMBELLAS

ingresso € 15

LUN 07
h 18.00

sala grande

Sulle metamorfosi delle relazioni e la loro meccanica involontaria

CHIARA VALERIO
IL CUORE NON SI VEDE (EINAUDI)

con **Leonardo Caffo**

—

nell'ambito di **Portici di Carta**

LUN 07
h 18.00

sala gioco

Libri e carte, incontri e casi letterari

GIAN CARLO FERRETTI
IL MARCHIO DELL'EDITORE (INTERLINEA)

con **Mauro Bersani, Roberto Cicala** e **Giovanni Tesio**

A scuola da uno dei grandi rivoluzionari del teatro novecentesco

TADEUSZ KANTOR

SCRITTI 1938-1974 (EDITORIA&SPETTACOLO)

con **Renato Palazzi**, **Silvia Parlagreco** (curatrice) e **Ludmila Ryba**

LUN 07
h 18.00
sala musica

Gli scenari, le tecniche, le pratiche

ALESSANDRO PONTREMOLI GERARDA VENTURA

LA DANZA: ORGANIZZARE PER CREARE (FRANCOANGELI)

con **Anna Cremonini**

—

a cura di **Torinodanza Festival** (11/09-26/10)

MAR 08
h 18.00
sala gioco

MAR 08
h 18.30
sala filosofi

Sogni e destini della profonda provincia marchigiana

GIULIA CIARAPICA

UNA VOLTA È ABBASTANZA (RIZZOLI)

con **Mario Baudino**

MAR **08**
h 18.00
sala grande

In bilico fra veglia e sogno, follia e metempsicosi, love story e ucronia

SANDRA NEWMAN
I CIELI (PONTE DELLE GRAZIE)

con **Francesco Pacifico**

—

calendario completo pagina 4

ASPETTANDO IL SALONE

audible ORIGINAL

presenta

Matteo Caccia

Don't tell my Mom

live

LO STORY SHOW CONDOTTO DA **MATTEO CACCIA**

CHIUNQUE PUÒ SALIRE SUL PALCO E RACCONTARE UN EPISODIO DELLA PROPRIA VITA CHE NON VORREBBE RACCONTARE A SUA MAMMA

DUE SOLE REGOLE:

1 RACCONTARE E NON LEGGERE

2 LA STORIA NON DEVE DURARE PIÙ DI 5 MINUTI

PER CANDIDARSI A RACCONTARE SCRIVERE A: nonditeamiamamma@gmail.com

audible
una società amazon

8 OTTOBRE / ORE 21.00

IL CIRCOLO DEI LETTORI VIA BOGINO 9 / 10123 TORINO

MER 09
h 18.00
sala grande

Apologia filosofica del diritto all'eutanasia

PAOLO FLORES D'ARCAIS
QUESTIONE DI VITA O DI MORTE (EINAUDI)

con **Gustavo Zagrebelsky**

MER 09
h 18.00
sala gioco

Guardare non è mai azione innocente

LUCA DAL POZZOLO
ESERCIZI DI SGUARDO (EDITRICE BIBLIOGRAFICA)

con **Guido Curto, Paolo Castelnovi** e **Marco Pautasso**

GIO 10
h 18.00
sala gioco

Vicende e pensieri della pasionaria Luciana Frassati Gawronska

MARINA VALENSISE
LA TEMERARIA (MARSILIO)

con **Mario Baudino**

GIO 10
h 21.30

Il Circolo della musica
Rivoli

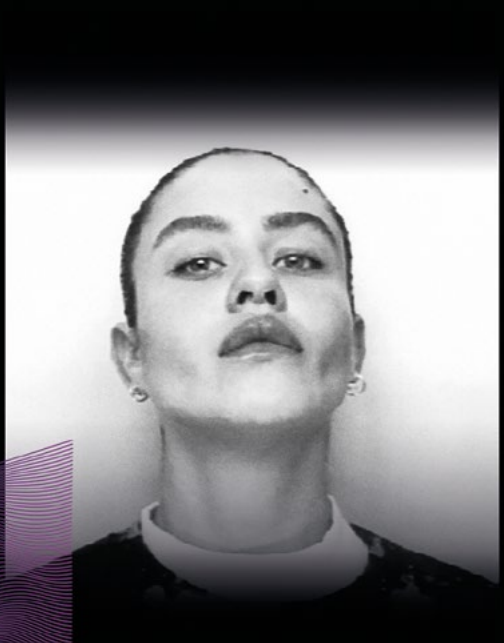

DILLON

ingresso € 10

VEN 11
h 18.00
sala grande

Siamo ciò che beviamo

TIZIANO GAIA
STAPPATO (BALDINI+CASTOLDI)

con **Bruno Gambarotta** ed **Eleonora Guerini**

VEN 11
h 18.00
sala gioco

Frammenti del futuro

HÖLDERLIN PROSE, TEATRO E LETTERE
IL SECONDO VOLUME DEI MERIDIANI MONDADORI

con **Anna Chiarloni**, **Luigi Reitani** (curatore), **Chiara Sandrin** e **Federico Vercellone**

VEN 11
h 21.00
sala gioco

Il leader e i suoi consiglieri: come servire il potere e salvarsi l'anima

ANTONIO FUNICIELLO
IL METODO MACHIAVELLI (RIZZOLI)

con **Lorenzo Pregliasco** e **Alessandra Sardoni**

—

a cura di **YouTrend**

Se è tardi per la colazione e presto per il pranzo

BRUNCH

METÀ BREAKFAST METÀ LUNCH

—

info e prenotazioni 011 4323700

SAB 12
h 11.30/14.30

Barney's

Una caccia al tesoro fra domande e scoperte

L'UOVO DI COLOMBO

LABORATORIO PER BAMBINI 6-10 ANNI

a cura di **Xké? Il laboratorio della curiosità**

—

media partner **Giovani Genitori**
€ 10 (merenda inclusa) | prenotazione obbligatoria
011 4326827 info@circololettori.it

SAB 12
h 16.00/17.30

sala musica

© Musacchio, Iannielo _ Pasqualini

SAB 12
h 18.00

sala grande

Dal podcast al libro,
storie di ragazze inappropriate

MICHELA MURGIA
CHIARA TAGLIAFERRI

MORGANA (MONDADORI)

SAB 12
h 18.00
sala gioco

Cronaca quotidiana di fotografi siciliani

LA MAFIA PER IMMAGINI
PERCORSO VISIVO TRA GLI ANNI QUARANTA E I NOVANTA

con **Maurizio Bonora**

—

a cura di **Tangram Teatro**

LUN 14
h 18.00
sala grande

1969, COSA LEGGEVAMO
ALLA RISCOPERTA DELLE LETTURE CONDIVISE DA PIÙ GENERAZIONI

con **Aldo Grasso** e la partecipazione di *lettori inguaribili* torinesi, e non

—

aspettando **BookCity Milano** (13-17/11)

LUN 14
h 18.00
sala gioco

L'altra faccia, di cultura e poesia, del Cile

ANTONIO ARÉVALO
LE TERRE DI NESSUNO (ENSEMBLE)

con **Vivien Jones** e **Filippo Nicosia**
e con **Alessio Disperati**, chitarra
e **Jacqueline Trebitsch**, voce

—

a cura di **Consolato Onorario del Cile in Italia**

La biografia romanzata dell'*Angelo della morte* Josef Mengele

MARGHERITA NANI
L'OSPITE (BRIOSCHI)

con **Clotilde Bertoni**, **Chiara Lombardi** e **Alberto Voltolini**

MAR 15
h 18.00
sala musica

MAR 15
h 18.30
sala grande

Un incontro al mese con "LIMES", la rivista italiana di geopolitica

LA MAPPA DEL MONDO #7
HONG KONG

con **Giorgio Cuscito**, **Dario Fabbri** e **Lorenzo Pregliasco**

—

in collaborazione con **YouTrend**

Per un approccio sostenibile al progetto di architettura

RE:WATERFRONT (FRANCOANGELI)

con **Per-Johan Dahl**, **Riccardo Pollo**, **Francesca Thiébat**, **Carlo Micono** e **Guido Zanzottera** (curatori), **Lorenzo Matteoli**, **Paolo Mellano** e **Manfredo Nicolis di Robilant**

MAR 15
h 18.30
sala biblioteca

palazzo madama

19 luglio - 11 novembre 2019
Corte Medievale, Palazzo Madama
Torino

DALLA TERRA ALLA LUNA

L'ARTE IN VIAGGIO VERSO L'ASTRO D'ARGENTO

Sponsor tecnici

Official carrier

Produzione multimediale

CITTÀ DI TORINO | REGIONE PIEMONTE | REALE MUTUA | Autocrocetta | TRENITALIA | PUNTO RE | GAM | FONDAZIONE TORINO MUSEI

DOV'ERA LA LUNA?
COSÌ CANTÒ GIOVANNI PASCOLI

—

in occasione di *Dalla Terra alla Luna*
in collaborazione con **Palazzo Madama**

MER 16
h 18.00
sala grande

Per una nuova idea di occupazione

BRUNO CONTINI
DAI "LAVORI USA E GETTA" AL JOBS ACT (ARACNE)

con **Mario Deaglio**

MER 16
h 18.00
sala gioco

MER 16
h 21.00
sala grande

Un nuovo disastro in Capitale

ROBERTO RECCHIONI
Feat. IL MURO DEL CANTO
RSDIUG ROMA SARÀ DISTRUTTA IN UN GIORNO (FELTRINELLI COMICS)

DAL 17
AL 20

FESTIVAL DEL CLASSICO

La verità ci renderà liberi

La verità ci renderà liberi:
un augurio e una speranza.

DAL 17 AL 20

Siamo abituati a percepire un potere che occulta gli arcana dominationis, che viene sentito come ingannevole e oscuro, ma mai come in questo tempo sentiamo il **bisogno di trasparenza e di affermare il diritto alla verità** contro le falsificazioni. Ma quale verità? Quattro giorni per capirlo insieme a filosofi, filologi, storici, scienziati, letterati, poeti, a giovani studenti.

presidente onorario **Luciano Canfora**
curatori **Ugo Cardinale** e **Massimo Arcangeli**

un progetto di **Fondazione Circolo dei lettori** e **Regione Piemonte**, con il sostegno di **Fondazione CRT**, con il patrocinio di **Città di Torino** e **Università degli Studi di Torino**, in collaborazione con **Museo del Risorgimento Italiano**, **Teatro Stabile Torino - Teatro Nazionale**, **Accademia delle Scienze Torino**, **Dibattito e Cittadinanza - Rete del Piemonte**, **Rete Nazionale Licei Classici**, **Ufficio Scolastico Regionale del Piemonte**, **CIRST Università degli Studi di Bari**

WWW.FESTIVALDELCLASSICO.IT

SAB 19
h 11.00/12.30

sala lettura

Una caccia al tesoro fra domande e scoperte

OMERO È STATO QUI

LABORATORIO PER BAMBINI 5-10 ANNI

a partire da *Omero è stato qui* (Bompiani) di e con **Nadia Terranova**

—

nell'ambiro di **Festival del Classico**
a cura di **Merende Selvagge**
media partner **Giovani Genitori**
ingresso libero | prenotazione obbligatoria
011 4326827 info@circololettori.it

SAB 19
h 11.30/14.30

Barney's

Se è tardi per la colazione e presto per il pranzo

BRUNCH

METÀ BREAKFAST METÀ LUNCH

—

info e prenotazioni 011 4323700

IL MONDO DI RICHARD SCARRY
INCONTRO CON HUCK SCARRY

—

in collaborazione con **Biblioteche Civiche Torinesi, Festival Tuttestorie di Cagliari** e **MUSLI**
calendario completo pagina 4

SAB 19
h 16.30

MUSLI
Museo della Scuola e del Libro per l'Infanzia
via Corte d'Appello 20

ASPETTANDO IL SALONE

LUN 21
h 21.00
sala grande

L'ultimo grande cantore del postmodernismo è tornato

BRET EASTON ELLIS
BIANCO (EINAUDI)

—

calendario completo pagina 4

ASPETTANDO IL SALONE

© Casey Nelson

Può uno scrittore mettersi davvero a nudo?

ESHKOL NEVO

L'ULTIMA INTERVISTA (NERI POZZA)

—

calendario completo pagina 4

MAR **22**
h 18.00

sala grande

ASPETTANDO IL SALONE

MAR 22
h 18.00
sala musica

LA MODERN DANCE
STORIA, TEORIE E PROTAGONISTI

a partire dal libro Carocci di e con **Elena Randi** e *Ogni più piccolo movimento. François Delsarte e la danza* (Dino Audino) di Ted Shawn
con **Anna Cremonini**

—

in collaborazione con **DAMS Università di Torino**

MER 23
h 18.00
sala grande

Bussola politica-economica per orientarsi in un Paese alla deriva

ALAN FRIEDMAN
QUESTA NON È L'ITALIA (NEWTON COMPTON)

con **Licia Mattioli** e **Maurizio Molinari**

MER 23
h 18.00
sala gioco

ALLA LUNA
GLI INDIMENTICABILI VERSI DI LEOPARDI

con **Emanuele Trevi**

—

in occasione di *Dalla Terra alla Luna*
in collaborazione con **Palazzo Madama**

Tutta l'inquietudine della contemporaneità, alla *Black Mirror* maniera

SAMANTA SCHWEBLIN
KENTUKI (SUR)

con **Fabio Geda**

—

calendario completo pagina 4

MER 23
h 18.00

Biblioteca Ginzburg
via Lombroso 16

ASPETTANDO IL SALONE

© Maximilliano Pallochini

MER 23
h 21.00
sala grande

Recensioni cinematografiche a disegni

LEO ORTOLANI
IL BUIO COLPISCE ANCORA (BAO)

GIO 24
h 18.00
sala musica

Sulla fragilità dell'ultima estate di innocenza

FRANCESCO CAROFIGLIO
L'ESTATE DELL'INCANTO (PIEMME)

con **Elena Masuelli**

VEN 25
h 18.00
sala lettura

SULLE ORME DI IBN 'ARABI
VITA E OPERE DEL DOCTOR MAXIMUS DEL SUFISMO

gruppo di lettura con **EquiLibri d'Oriente**

—

riservato possessori Carta Plus

Cinquant'anni di Cile
a partire dal Winnipeg di Neruda

ISABEL ALLENDE

LUNGO PETALO DI MARE (FELTRINELLI)

—

calendario completo pagina 4
modalità d'ingresso torino.circololettori.it
a partire da martedì 1 ottobre

VEN 25
h 19.00

Nuvola Lavazza
via Ancona 11/a

ASPETTANDO IL SALONE

© Lori Barra

VEN 25
h 21.30

Il Circolo della musica
Rivoli

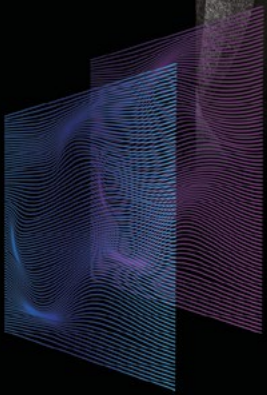

FAUST

ingresso € 10

GIORNATE DI PREMIAZIONE

TORINO 24/25/26 OTTOBRE 2019

CAMBIAMENTI CLIMATICI

PROGRAMMA

PREMIO OTTAVA EDIZIONE ROBERTO MORRIONE
GIORNALISMO INVESTIGATIVO

www.premiorobertomorrione.it

PREMIO ROBERTO MORRIONE
OTTAVA EDIZIONE
GIORNALISMO INVESTIGATIVO

CAMBIAMENTI CLIMATICI

GIOVEDÌ 24 OTTOBRE

17:30 - 20:00
GENERAL STORE, SCUOLA HOLDEN
PIAZZA BORGO DORA 49

PRESENTAZIONE INCHIESTE PREMIO MORRIONE 2019

Con i finalisti
Mario Catalano, **Vincenzo Pizzuto**, **Giovanni Culmone**, **Marina De Ghantuz Cubbe**, **Ludovico Tallarita**, **Elena Kaniadakis**, **Lidia Sirna**, **Eleonora Zocca**, **Maurizio Franco**, **Matteo Garavoglia**, **Ruggero Scotti**

Con i tutor
Chiara Cazzaniga inviata Chi l'ha visto Rai 3
Raffaella Pusceddu inviata Presadiretta Rai 3
Pietro Suber caporedattore Mediaset
Giovanni Tizian giornalista L'Espresso
Giulio Vasaturo avvocato e criminologo
Stefano Lamorgese giornalista Report Rai 3
Pietro Ferri responsabile area radio/tv Rai Com edizioni musicali
Francesco Cavalli ceo Gruppo Icaro

Conduce
Marino Sinibaldi direttore Rai Radio 3

21:00 - 23:00
MERCATO CENTRALE
PIAZZA DELLA REPUBBLICA, 25

IL CLIMA CHE CAMBIA LA POLITICA

Con
Marco Damilano direttore L'Espresso
Ilvo Diamanti sociologo e politologo

Conduce
Roberto Natale Articolo 21

VENERDÌ 25 OTTOBRE

7:30 - 10:00
CIRCOLO DEI LETTORI, VIA G. BOGINO 9

RADIO ANCH'IO IN DIRETTA DA TORINO

Conduce
Nicole Ramadori giornalista Rai Radio 1

Partecipano
Finalisti e tutor ottava edizione Premio Roberto Morrione

10:00 - 13:00*
CIRCOLO DEI LETTORI, VIA G. BOGINO 9

LA TERRA SOTTO I PIEDI: RACCONTARE IL CAMBIAMENTO CLIMATICO (E NON SOLO) PARLANDO DI AGRICOLTURA

Con
Marta Gatti giornalista specializzata in temi ambientali e agricoltura

LA MONTAGNA: CONFINE GEOGRAFICO, CONFINE FISICO, CONFINE MENTALE

Con
Alberto Sciamplicotti fotografo, viaggiatore, scrittore, documentarista, narratore della montagna

---

16:00 - 18:00
UNIVERSITÀ DI TORINO

Proiezione della video inchiesta

DEFORESTAZIONE
Di Francesco De Augustinis, vincitore prima edizione Premio Roberto Morrione

Con
Silvana Dalmazzone Università di Torino
Tommaso Felici Fridays For Future Torino
e l'autore **Francesco De Augustinis**

18:00 - 20:00
CIRCOLO DEI LETTORI, VIA G. BOGINO 9

TERZA EDIZIONE PREMIO VERA SCHIAVAZZI
Presentazione del libro *Dalla parte dei diritti* e dibattito Giornalisti 2.0

Con
Gad Lerner giornalista
Stefano Tallia segretario ass. Stampa Subalpina

21:00 - 23:00
CIRCOLO DEI LETTORI, VIA G. BOGINO 9

A PROPOSITO DI AMBIENTE
Narrative sul clima e sul mondo nel quale viviamo

Con
Gerardo Greco giornalista
Sabrina Giannini autrice Indovina chi viene a cena Rai 3

Conduce
Davide Demichelis giornalista e conduttore Rai 3

SABATO 26 OTTOBRE

10:00 - 13:00*
CIRCOLO DEI LETTORI, VIA G. BOGINO 9

QUESTIONI DI LESSICO: LE PAROLE DELLA DEMOCRAZIA

Con
Francesco Tuccari Università di Torino

IL CLIMA È CAMBIATO: IL PAESAGGIO VISTO DA VICINO

Con
Andrea Ferraretto economista, giornalista, ambientalista, "viaggiatore lento", collaboratore Tuttogreen
Francesco Izzo Università Vanvitelli di Napoli

16:00 - 17:00
CIRCOLO DEI LETTORI, VIA G. BOGINO 9

La scrittrice e giornalista

AMIRA HASS incontra i finalisti del Premio Morrione

Coordina
Maurizio Torrealta giornalista

17:00 - 19:00
CIRCOLO DEI LETTORI, VIA G. BOGINO 9

MI LASCI DIRE! COME CAMBIA IL CLIMA DELLA COMUNICAZIONE

Con
Sergio Bellucci giornalista e saggista
Mauro Biani vignettista
Luigi Ciotti presidente Libera Associazioni Nomi e Numeri contro le mafie

Conduce
Giorgio Zanchini giornalista Rai Radio 1

21:00 - 23:00
PICCOLO REGIO, PIAZZA CASTELLO 215

SERATA DI PREMIAZIONE
PREMIO ROBERTO MORRIONE E PREMIO BAFFO ROSSO 2019

Durante la serata

Omaggio a Ilaria Alpi e Miran Hrovatin a 25 anni dal loro assassinio

Premiazione 3ª edizione Premio Vera Schiavazzi

Conduce
Marino Sinibaldi direttore Rai Radio 3

*Crediti per giornalisti. Iscrizione tramite piattaforma Sigef

INGRESSI LIBERI FINO A ESAURIMENTO POSTI

SAB 26
h 11.30/14.30

Barney's

Se è tardi per la colazione e presto per il pranzo

BRUNCH

METÀ BREAKFAST METÀ LUNCH

—

info e prenotazioni 011 4323700

SAB 26
h 16.00/18.00

sala biblioteca

Impariamo a realizzare
un videogioco usando il computer!

DA CALVINO A MUNARI

STORIE E FAVOLE DI ENIGMI
E PROGRAMMAZIONE

laboratorio per bambini 8-11 anni
a cura di **Fablab for Kids**

—

media partner **Giovani Genitori**
€ 10 (merenda inclusa) | prenotazione obbligatoria
011 4326827 info@circololettori.it

SAB 26
h 21.00

sala grande

Mago Sales, il prete con l'hobby della magia

DON SILVIO MANTELLI

IL RISCHIO DI ESSERE FELICI
(FONDAZIONE MAGO SALES)

Storia e leggende dell'*arcobaleno tra le colline*

L'ULTIMA ECLISSI DEL MILLENNIO (CORRAINI)

LA CAPPELLA DEL BAROLO DI SOL LEWITT E DAVID TREMLETT

con **Andrea Bajani** e **Roberta Ceretto**

LUN 28
h 18.00
sala grande

«Libertà dallo Stato» versus «libertà nello Stato»

METAMORFOSI DEL LIBERALISMO

BENJAMIN CONSTANT E LE AVVENTURE DELLA LIBERTÀ

con **Stefano De Luca**, **Pier Paolo Portinaro** e **Giuseppe Sciara**

—

a cura di **Centro studi Piero Gobetti**

LUN 28
h 18.00
sala gioco

LUN 28
h 21.00
sala grande

Alessandra Boarelli, la prima donna sul Monviso

IN CORDATA #1

NINA, DEVI TORNARE AL VISO

con **Linda Cottino**, autrice del libro Fusta, **Roberto Mantovani** e **Maurizia Rebola**

—

info pagina 50

MAR 29
h 18.30
sala gioco

Cent'anni di amori, odi e passioni

MAZO DE LA ROCHE
JALNA (FAZI)

con **Carmen Concilio**

MAR 29
dalle h 19.30

UN HALLOWEEN DA PAURA
APERITIVO SPECIAL EDITION

—

partner **Compagnia dei Caraibi**
info e prenotazioni 011 4323700

MAR 29
h 21.00
sala grande

© Claudio Sforza

Un viaggio da incubo fra gli autori
che hanno fatto dello spavento un'arte

I RACCONTI DELLE TENEBRE
reading con **Fabio Genovesi**
(curatore libro Einaudi)

GIO 31
h 18.00
sala biblioteca

Quando Giuseppe Tomasi di Lampedusa
preferiva «le cose alle persone»

SIMONA LO IACONO
L'ALBATRO (NERI POZZA)

DA SEMPRE FACCIAMO QUADRATO ATTORNO ALLE TUE PASSIONI.

Noi di Reale Mutua sosteniamo il talento e le passioni dei nostri Soci, mettendo al centro il loro benessere. Dalla musica al teatro, dall'arte allo sport, diamo supporto a realtà italiane e internazionali tra associazioni culturali e gastronomiche, società sportive e organizzazioni per la tutela dell'ambiente. Da sempre promuoviamo la crescita del territorio, contribuendo a creare ogni giorno nuovi momenti di condivisione.

SCOPRI DI PIÙ SU REALEMUTUA.IT

Società Reale Mutua di Assicurazioni - Via Corte d'Appello, 11
10122 Torino - Iscritta al Registro delle Imprese di Torino
R.E.A. n. 9806 - Indirizzo PEC: realemutua@pec.realemutua.it

REALE MUTUA

REALE GROUP

TOGETHER MORE

LA CULTURA RESPONSABILE

partner REALE MUTUA
in collaborazione con IL MULINO
con il patrocinio di COMITATO ITALIANO PER IL WORLD FOOD PROGRAMME (ONLUS)

Come definita dalla Comunità Europea, la responsabilità sociale è «la responsabilità delle imprese per gli impatti che hanno sulla società». Ma in quali contesti è applicata e applicabile? Quali le potenzialità sociali, economiche e ambientali? Tre incontri per riflettere su tali quesiti e sulla promozione di modelli alternativi di crescita che contrastino il declino del sistema.

mercoledì 30 ottobre ore 18

RESPONSABILI

con **Stefano Zamagni**
saluti di **Carlo de Fernex** e **Vincenzo Sanasi d'Arpe**
introduzione di **Giovanni Quaglia**

Essere responsabili non è solo non fare il male, ma è agire per il bene. Questo nel mercato significa adottare comportamenti che affermino il concetto e la pratica del "prendersi cura".

mercoledì 13 novembre ore 18

RESISTERE ALLA CRISI: I PERCORSI DELL'AZIONE SOCIALE DIRETTA

con **Lorenzo Bosi** e **Lorenzo Zamponi**

Dalle grandi organizzazioni alle occupazioni abitative, dai gruppi di acquisto solidale alle fabbriche recuperate e i circoli culturali, molte sono le azioni sociali dirette, e le loro conseguenze.

mercoledì 27 novembre ore 18

PARTITO E DEMOCRAZIA

con **Piero Ignazi**

Per esplorare le radici profonde della debole legittimazione dei partiti e individuare i passaggi cruciali della loro accettazione dal punto di vista sia teorico che empirico.

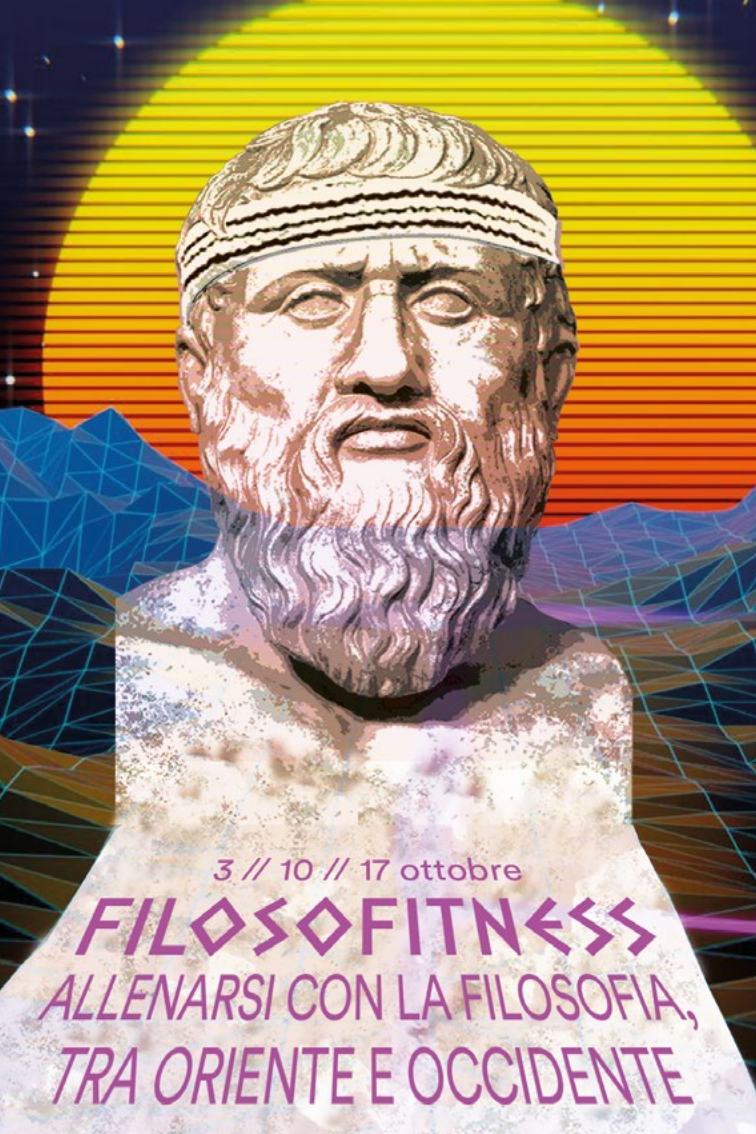
3 // 10 // 17 ottobre
FILOSOFITNESS
ALLENARSI CON LA FILOSOFIA,
TRA ORIENTE E OCCIDENTE

con **Simone Regazzoni**
in collaborazione con **Scuola Holden**

La filosofia, in origine, non è una forma di conoscenza e neppure un discorso fondato sulla ragione, bensì una pratica cura di sé che coinvolge l'intera vita del soggetto, al di là della distinzione di anima e corpo. La filosofia come cura di sé e arte della vita nasce con Socrate e Platone, ma trova la sua piena espressione nella scuola cinica, per poi essere ripresa nel corso di tutta la storia della filosofia. Questo nuovo ciclo di *Filosofitness*, l'**allenamento filosofico all'aria aperta**, in tuta e scarpe da ginnastica, si articola in tre incontri, nel Parco del Valentino, sotto la guida di altrettanti allenatori-filosofi: Diogene il cinico, Jean-Jacques Rousseau e Fraçois Jullien.

03/10 DIOGENE IL CINICO

Diogene mette al centro della sua *askesis* la propria vita: sceglie di vivere in una botte, di rigettare tutte le convenzioni sociali, di rivalutare il corpo e i suoi bisogni.

10/10 JEAN-JACQUES ROUSSEAU

Testo guida dell'allenamento è *Fantasticherie di un passeggiatore solitario*, in cui il filosofo articola la propria visione attraverso dieci passeggiate in un rapporto armonico con la natura.

17/10 FRAÇOIS JULLIEN

Si parte dall'idea di *nutrimento vitale*: un modo per coltivare e affinare la forza vitale, al di là dell'opposizione tra mente e corpo, ispirato al pensiero cinese e alla Yang sheng.

ritrovo ore 18.30 c/o il Circolo dei lettori | termine ore 20
obbligatorio abbigliamento sportivo
intero: singola lezione € 10 - abbonamento € 25 | ridotto carte Plus ed Extra: singola lezione € 8 - abbonamento € 20 | si suggerisce di partecipare a tutte e tre le lezioni

IN CORDATA
NARRAZIONI DI MONTAGNA

con il sostegno di
REGIONE PIEMONTE
e
INTESA SANPAOLO

in collaborazione con
DISLIVELLI
CAI UGET TORINO
e
LIBRERIA DELLA MONTAGNA

partner
YOGITEA

Arrivare fino in cima è un viaggio, faticoso e bellissimo, innanzitutto dentro se stessi. È coraggio, sangue freddo, allenamento e voglia di superare i propri limiti. Salire fin lassù è esperienza che **tempra il fisico e forgia l'anima**.

Ma anche crescere e vivere ogni giorno in luoghi sperduti, immersi nella natura e nei suoi riti ancestrali, crea donne e uomini diversi, **comunità di storie potentissime**.

Continua la rassegna sulle narrazioni di montagna per addentrarsi in tutte le sue dimensioni attraverso un doppio filone di racconto: da una parte (negli incontri serali) focus sulle **cime del mondo** e su chi quelle vette le ha corteggiate, sfidate, raggiunte; dall'altra (in quelli pomeridiani) un approfondimento sulle **persone che le abitano**, la cultura, l'approccio alla vita, le visioni.

28 ottobre ore 21

NINA, DEVI TORNARE AL VISO

con **Linda Cottino**, autrice del libro Fusta, **Roberto Mantovani** e **Maurizia Rebola**

05 novembre ore 18.30

KINNAUR HIMALAYA. AL CONFINE TRA ORDINE E CAOS

con **Emanuele Confortin,** autore del libro Antiga e **Andrea Drocco**
in collaborazione con **Ferrino**

11 novembre ore 21

NANGA PARBAT, LA SFIDA

a partire da *La via perfetta. Nanga Parbat: storia di un'ossessione* (Einaudi) di Daniele Nardi
con **Alessandra Carati**

19 novembre ore 18.30

LA VIA DELLA MONTAGNA

con **Francesco Tomatis**, autore del libro Bompiani e **Giuseppe Riconda**

25 novembre ore 21

ARTURO E ORESTE SQUINOBAL, DUE MONTANARI

con **Enrico Camanni e Arturo Squinobal**, a partire dal libro di Maria Teresa Cometto, edito da Corbaccio

03 dicembre ore 18.30

OLTRE DRACULA. UN CAMMINO INVERNALE NEI CARPAZI

con **Mario Casella**, autore del libro Ediciclo e **Carlo Grande**

#dedicatoame

Associazione di Via - Tel. 0321835032

OLTRE 300 BRAND
SCONTI DAL 30% AL 70%

SULLE COLLEZIONI AUTUNNO-INVERNO

vicolungo
thestyleoutlets

150 NEGOZI APERTI 7 GIORNI SU 7, DALLE 10 ALLE 20.
NAVETTA DA TORINO. PRENOTAZIONI THESTYLEOUTLETS.IT
A4 MI-TO Uscita Biandrate/Vicolungo

06-13-20-27 novembre ore 18.30-20

IL NOVECENTO RACCONTA IL NOVECENTO

QUATTRO AUTORI E QUATTRO LIBRI SULLA SECONDA GUERRA MONDIALE

con **Giorgio van Straten**

La letteratura è una fonte preziosa per la comprensione della storia di un Paese, delle dinamiche, dei sentimenti, delle atmosfere. Per rileggere il secondo conflitto mondiale, ci vengono in aiuto i testi di quattro grandi scrittori italiani, da analizzare nella struttura, nei temi, negli interrogativi che pongono, nelle riflessioni che continuano a suggerire.

singola lezione € 10 | Carta Plus € 8
abbonamento 4 lezioni € 35 | Carta Plus € 30

06 novembre ore 18.30

SE QUESTO È UN UOMO
PRIMO LEVI

Uscito nell'immediato dopoguerra, dettato dall'urgenza di testimoniare cosa era successo agli ebrei, questo classico è un potente strumento di elaborazione di «alcuni aspetti dell'animo umano» che i campi di sterminio avevano portato allo scoperto.

13 novembre ore 18.30

IL SERGENTE NELLA NEVE
MARIO RIGONI STERN

La tragica ritirata dell'esercito italiano in Russia è raccontata da un imponente autore del Novecento spesso sottovalutato, che, uomo di montagna, si ritrova a guidare una pattuglia di uomini nel grande freddo della pianura russa.

20 novembre ore 18.30

UNA QUESTIONE PRIVATA
BEPPE FENOGLIO

Molti altri hanno parlato della Resistenza, da Calvino a Meneghello, da Viganò a Vittorini, ma nessuno con la forza e la verità di cui è stato capace Fenoglio, in particolare in questo straordinario romanzo.

27 novembre ore 18.30

LA STORIA
ELSA MORANTE

Testo di grandi ambizioni e altissima qualità, l'epopea della Morante nell'ultimo quarto del Novecento ha scatenato le discussioni più accese e suscitato le opinioni più diverse, come ogni capolavoro letterario che si rispetti.

BARNEY'S
IL BAR DEL CIRCOLO

Non solo libri

Passa da Barney's,
il bar del Circolo dei lettori,
per colazione, pranzo, aperitivo,
il brunch del sabato.

OSPITI

MAR 01

ore 18.00 | sala musica

GIUSEPPINA VALLA INNOCENTI

LA VITA È PIENA DI SORPRESE (HOGWORDS)

con **Paola Boccardo**, **Claudio Calzoni**, **Maria Concetta Distefano**, **Luisa Gota**, **Paola Alessandra Taraglio** e **Pier Giorgio Tomatis**

Ada, ex libraia sessantenne, dopo una vita dedicata al lavoro si trova a fare i conti con il destino, che sta per voltarle le spalle. In mezzo all'incomunicabilità dell'età dei social si inserisce un'amicizia che la costringe a rimettersi in gioco.

ore 21.00 | sala grande

QUESTA È LA MIA VITA

con **Sabrina Gonzatto** e **Giulio Graglia**, musiche di **Silvano Borgatta**

Lo spettacolo, allo stesso tempo teatrale e musicale, ripercorre i cinquant'anni di carriera di **Valerio Liboni**, presente oggi, attraverso racconti, ricordi, canzoni.

MER 02

ore 18.00 | sala gioco

RUBEN VERNAZZA

VERDI E IL THÉÂTRE ITALIEN DI PARIGI (1845-1856) (DE SONO)

con **Andrea Malvano** e **Giorgio Pestelli**

L'ultima pubblicazione della collana «Tesi», frutto della collaborazione tra l'Università di Milano e quella di Tours, approfondisce i contatti tra Giuseppe Verdi e l'ente incaricato di divulgare l'opera italiana a Parigi.

—

a cura di
De Sono Associazione per la Musica
info 011 6645645
desono@desono.it

VEN 04

ore 09.30 | sala grande

RICONOSCERE L'ALTRO #1

Il convegno è per esplorare l'*anagnorisis* (riconoscimento), topos cruciale della dimensione narrativa e nodo ineludibile delle psicoterapie, facendo dialogare letteratura, filosofia, antropologia e semiotica con la psicoanalisi, attraverso relazioni e workshop esperienziali.

—

a cura di **Centro medico psicologico torinese**
in collaborazione con **CIPA**
info e iscrizioni riconoscimento.eu

ore 18.00 | sala musica

ALESSANDRO BERTIROTTI KATIA BOVANI

BLOCKCHAIN. IL FUTURO TRA LE MANI (PAESI)

Il saggio analizza gli aspetti antropologici e le opportunità della rivoluzione culturale che potrebbe scatenare la tecnologia Blockchain, che garantisce agli individui di poter trasferire dati di qualsiasi tipo restando in pieno controllo delle transazioni che si effettuano.

SAB 05

ore 09.30 | sala grande

RICONOSCERE L'ALTRO #2

a cura di **Centro medico psicologico torinese**
in collaborazione con **CIPA**
info e iscrizioni riconoscimento.eu

LUN 07

ore 19.30 | sala biblioteca

COSA DICONO DONNE E UOMINI IN ANALISI

con **Rosa Elena Manzetti**

Seminario di psicoanalisi lacaniana.

—

a cura di **Scuola Lacaniana di Psicoanalisi - segreteria di Torino**

ore 21.00 | sala gioco

MATTHIAS MARTELLI

NEL NOME DEL DIO WEB (MIRAGGI)

con **Federica Mazzocchi**

Nato come spettacolo prodotto dalla Fondazione TGR Onlus, il libro è una riflessione ironico satirica sull'abuso che stiamo facendo del web, perennemente in preda a una vera e propria dipendenza dalla connessione Internet.

MAR 08

ore 18.00 | sala biblioteca

ANNA BENENTI

DISTRATTA DAL VENTO (VOGLINO)

con **Cristiana Voglino**

Il racconto di una giovane protagonista che trova nella propria luce interiore la capacità di superare le difficoltà e le avversioni, riscoprendo così il valore degli insegnamenti degli adulti e la vicinanza tra due mondi, tempi e spazi.

ore 21.00 | sala biblioteca

FRANCESCO CANDELA

LA LUCE DELL'OMBRA (COLLEZIONE LETTERARIA)

con **Emanuele Spano**

Leonardo, in Italia per motivi di lavoro, si ritrova ben presto a dover affrontare il proprio passato, ripensare al rapporto con il padre e fare i conti con una scoperta inattesa che rivoluziona la sua vita.

VEN 11

ore 18.00 | sala musica

WILMA COERO BORGA

CONOSCERE LA MIA CITTÀ. TORINO (YOUCANPRINT)

con **Alessia Francone**

Il percorso esplorativo rivela l'anima della prima capitale del Regno Italico, dalla sua storia alle bellezze paesaggistiche, dall'architettura alla tradizione industriale e sportiva, da Giulio Cesare al grattacielo San Paolo.

ore 18.00 | sala biblioteca

ROSSANA BALDUZZI GASTINI

LA RAGAZZA DI MADREPERLA (MINERVA)

con **Fabiana Marzotto** e **Mario Turetta**

Carla è una giovane vedova che non ama i bambini. L'incontro con Perla, una bimba di cinque anni che vive in una comunità rom, ne mette in dubbio le convinzioni, spingendola a mettersi in pericolo pur di salvare la piccola. Ma chi è veramente Perla?

ore 20.30 | sala grande

GENITORI IN DIFFICOLTÀ

PROBLEM SOLVING

con **Walter Comello**

—

per il ciclo *Psicoscopia*
prenotazione obbligatoria
011 8129758
info@psychecentrostudi.it

SAB 12

ore 10 | sala grande

ESSERE MALATI IN ITALIA

UNA RIFLESSIONE SULLA LEGGE 219/2017

con **Oscar Bertetto, Stefania Chiodino, Claudia Cugno, Lorena Forni, Gloria Gallo, Marco Musi, Alessandro Valle** e **Simone Veronese**

Tra i temi del dibattito: il divieto di ostinazione irragionevole nelle cure, il consenso informato, le cure palliative, la redazione delle disposizioni anticipate di trattamento (DAT) e i casi in cui è opportuno compilarle.

—

a cura di **Centro di promozione Cure Palliative, rete oncologiche Piemonte Valle d'Aosta** e **Fondazione Faro**
prenotazione obbligatoria
entro 07/10
011 888272 | info@fondazionefaro

ore 18.00 | sala biblioteca

AA VV

IL LUNGO INVERNO DEMOCRATICO NELLA RUSSIA DI PUTIN (DIDEROTIANA)

con **Yuri Guaiana, Silvja Manzi, Angelo Pezzana** e **Anna Zafesova**

L'avversione ai diritti LGBTI, l'uso strategico della disinformazione e i numerosi arresti compiuti nei confronti di attivisti e giornalisti sono solo alcune tra le numerose minacce al progetto europeo e ai valori occidentali portate avanti dalla Russia putiniana.

—

a cura di **Fondazione Fuori!** e **Associazione Radicale Certi Diritti**

ore 21 | sala grande

CRISTIANO FELISIO

FINCHÈ MORTE NON CI SEPARI? (PACINI)

con **Stefano Ramella** e **Patrizia Veglione**

Dodici storie d'amore senza lieto fine, diverse ma accomunate dal seme del fallimento che si annida in ognuna, fin dal primo Ti amo. Questo libro è un viaggio alla scoperta di quei legami che il Diritto etichetta come matrimoni *nulli*, ragionando in alternativa al divorzio.

LUN 14

ore 19.30 | sala biblioteca

LO SCANDALO FREUDIANO: L'INCONSCIO E IL SESSUALE

con **Monica Buemi, Rosa Elena Manzetti** e **Mary Nicotra**

Seminario di psicoanalisi lacaniana *Cosa dicono donne e uomini in analisi*.

—

a cura di **Scuola Lacaniana di Psicoanalisi - segreteria di Torino**

MAR 15

ore 10.00 | sala grande

BUILDING A NEW WORLD #1

COSTRUIRE UN NUOVO MONDO

Percorsi di formazione per le carriere degli artisti emergenti.

—

a cura di **Accademia Albertina delle Belle Arti di Torino, GAI-Associazione per il Circuito dei Giovani Artisti Italiani** e **Fondazione Santagataper l'economia della cultura**

in occasione di **XIV edizione PNA - Premio Nazionale delle Arti 2019** e **II edizione FISAD - Festival internazionale delle Scuole d'Arte e Design**

accrediti fisad.albertina.academy

MER 16

ore 10.00 | sala grande

BUILDING A NEW WORLD #2

COSTRUIRE UN NUOVO MONDO

I patrimoni artistici delle accademie

—

a cura di **Accademia Albertina delle Belle Arti di Torino** e **Giovanna Cassese**

in occasione di **XIV edizione PNA - Premio Nazionale delle Arti 2019** e **II edizione FISAD - Festival internazionale delle Scuole d'Arte e Design**

accrediti fisad.albertina.academy

ore 15.00 | sala musica

VOCI CONCORDE

ACCADEMIA UNITRE

Incontro musicale con **Luciano Savella**, *Voci Concorde*: non solo canzoni!

MER 16

ore 21.00 | sala gioco

GUIDO MICHELONE

MUSICA E POLITICA (MELVILLE)

con **Paola Pallavicini**

1958-1978 è il ventennio che cambiò tutto, rivoluzionando ogni aspetto della vita, dal costume alla società, dalle arti alle ideologie. E anche la musica e la politica, che si influenzano e ispirano a vicenda, rileggendo il presente per un futuro diverso.

LUN 21

ore 19.30 | sala biblioteca

L'ANATOMIA

IL DESTINO

con **Rosa Elena Manzetti, Maura Musso** e **Maria Laura Tkach**

Seminario di psicoanalisi lacaniana *Cosa dicono donne e uomini in analisi*.

—

a cura di **Scuola Lacaniana di Psicoanalisi - segreteria di Torino**

MER 23

ore 18.30 | sala biblioteca

ARTIGIANATO&DESIGN_32

LISA LOREN, ABITI E ACCESSORI MODA DIPINTI A MANO

con **Rossella Calabrò** e **Vitaliano Alessio Stefanoni**

Elizaveta Velikanova presenta le nuove collezioni moda per l'autunno-inverno 2019.

—

a cura di **CNA Federmoda**

ore 21.00 | sala biblioteca

LA DANZA, ORGOGLIO, TECNICA, PASSIONE

con **Laura Domingo Aguero, Lisset Arguelles Montesinos** ed **Elisa Guzzo Vaccarino**

—

a cura di
Centro Studi Italia Cuba
con il patrocinio di
Ambasciata di Cuba in Italia
in occasione di
Giornate della Cultura Cubana in Italia

GIO 24

ore 18.00 | sala grande

PRESENTAZIONE ATTIVITÀ 2019/2020

con **Marzia Capannolo**, **Alberto Cottino** e **Marco Vacchetti**

La presentazione è allietata dal momento musicale *Bella Epoque a Turin* con il **M° Roberto Cognazzo** al pianoforte.

ore 18.00 | sala gioco

DISABILITÀ E SCRITTURA

con **Noria Nalli**, **Guido Nasi**, **Massimo Tallone** e **Roberto Turolla**

La scrittura ridimensiona la disabilità? Oppure, rendendo evidenti i limiti di chi la pratica, trasforma chiunque in disabile per insegnare la strada della rinascita? A confronto l'esperienza di tre persone disabili che scrivono e che hanno pubblicato.

—

a cura di **Golem Edizioni**

VEN 25

ore 21.00 | sala biblioteca

SIMONE ROCCHI

QUALCOSA INVENTEREMO (EFFETTO EDIZIONI)

con **Melania Bruno** e **Lorenzo Locatelli**

Giacomo "Jack" Alighieri ha una routine collaudata che non ha voglia di cambiare. Una serie di bigliettini lasciati sul tavolo del suo appartamento cambia tutto. Poche parole scritte con una grafia femminile si rivelano un appuntamento con il destino.

LUN 28

ore 18.00 | sala musica

MARIO SOLDATI

LA GIOIA DI VIVERE (GOLEM)

con **Elisabetta Cocito**, **Gianni Oliva** e **Pier Franco Quaglieni**

Nel ventennale della morte, un libro ricco di relazioni a convegni, di saggi, di semplici ricordi di amici e testimonianze varie sull'attività poliedrica dell'uomo di letteratura, cinema, giornalismo, enogastronomia (e altro ancora) che fu Soldati.

19.30 | sala biblioteca

DONNE CIVILIZZATE?

con **Paola Bolgiani**
e **Rosa Elena Manzetti**

Seminario di psicoanalisi lacaniana *Cosa dicono donne e uomini in analisi*.

—

a cura di **Scuola Lacaniana di Psicoanalisi - segreteria di Torino**

ore 21.00 | sala gioco

VITTORIO NESSI

NON SONO IO (DANIELA PIAZZA)

con **Gabriella Bardaro**
e **Alberto Mittone**

Nessuno assomiglia al ruolo che la vita gli ha assegnato. Tre donne amano lo stesso uomo. Tre persone identiche sono accusate dello stesso delitto. Un serial killer ritrova la sua anima innocente in una canzone d'amore.

MER 30

ore 21.00 | sala grande

HANNO FATTO DELLE MONTAGNE LÌ DOVE C'ERANO DELLE VALLATE

con **Alessandro Tommasi**, **Christa Butzberger**, **Giulia Gambini**
e **Adrian Pinzaru**

Sergiu Celibidache, Emil Cioran, George Enescu: tre figure di primo piano del Novecento europeo proposte attraverso il loro pensiero filosofico e la loro visione della musica in un'alternanza tra parole e suoni.

—

a cura di
EstOvest Festival 2019
e **Associazione Ensemble Xenia**
€ 8 | ridotto € 5
info 333 8773527
info@estovestfestival.it.

23
NOVEMBRE

PAVIA
ARTE, SPIRITUALITÀ E TRADIZIONE

Distesa lungo la riva destra del Ticino, definita *Città dalle cento torri* per le tracce medioevali disseminate nel tessuto urbano, Pavia conserva le testimonianze di un importante passato, nel centro storico, nei monumenti, nelle strade acciottolate e nelle facciate delle case. Il tour parte dal **Castello Visconteo**, oggi sede dei Musei Civici, e dalla basilica romanica di **San Pietro in Ciel d'Oro**. Si continua con **San Michele Maggiore**, in cui fu incoronato Federico Barbarossa, il **Duomo** e **San Teodoro**. La passeggiata sulla Strada Nuova permette di ammirare le facciate di Santa Maria del Carmine e di San Francesco. Senza dimenticare **Piazza della Vittoria**, nota come Piazza Grande. E, per finire, la celebre **Certosa di Pavia**.

quota € 60 | ridotto Carta Extra € 50 da versare entro 08/11

GRUPPI DI LETTURA

OTTOBRE // DICEMBRE 2019

Info al desk dell'Accoglienza e su torino.circololettori.it

LUNEDÌ

L'ARTISTE ET L'ÉCRIVAIN con **Roberta Sapino**
HISPÁNICA, CLÁSICOS con **José Manuel Martín Morán**

MARTEDÌ

THE BOOK CLUB con **Rosemary Parry Vine** (10-24/10)
ENGLISH TALES con **Guy Watts**
VOCI, PAROLE, SUONI DELLE SCRITTRICI NORDAFRICANE con **Vesna Scepanovic** e **Irene Zagrebelsky**
CAFÉ PHILO con **Guido Brivio**

MERCOLEDÌ

RITRATTI DI DONNE con **Francesco Pettinari**
POLITICA E CULTURA con **Jacopo Rosatelli**
IL CORPO SULLA TESTA con **Anna Berra**

GIOVEDÌ

TEMPO DI PAROLE con **Marvi del Pozzo** (29/10)
IL CINEMA ALL'ORA DEL TÈ con **Francesco Pettinari**
LIBRI A KM_ZERO con **Federico Audisio**
nell'ambito del progetto **Hangar Book**

GRUPPI FLASH

LA VERITÀ, LE VERITÀ con **Grazia Bodo** (03-10-24-31/10)
nell'ambito di **Festival del Classico**
PAGINE PERSIANE con **Hamid Ziarati** e il **gruppo Raviun** (11/10 | 15/11 | 13/12)
EQUILIBRI D'ORIENTE con **EdO** (25/10 | 29/11 | 13/12)

TORNANO I LABORATORI PER BAMBINI DEL CIRCOLO

info e prenotazioni 011 4326827 | info@circololettori.it
programma completo **torino.circololettori.it**

PHARAOH'S DAY

DOMENICA
27 OTTOBRE
dalle 9 alle 18.30

GG La rivista di tutte le famiglie

MUSEO EGIZIO

UNA GIORNATA DEDICATA A TUTTE LE FAMIGLIE

MUSEO EGIZIO - VIA ACCADEMIA DELLE SCIENZE 6, TORINO

LE CARTE DEL CIRCOLO

- Durano un anno dalla data di sottoscrizione
- Acquistabili online e presso il Circolo dei lettori

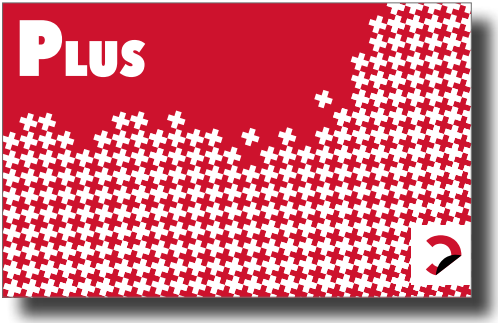

LA PLUS

- convenzioni
- gruppi di lettura
- posto prenotato in sala agli eventi gratuiti
- sconti su eventi a pagamento
- wi-fi

(€ 90 | under 30 € 45)

LA SMART

- convenzioni
- gruppi di lettura Flash
- sconti su eventi a pagamento
- wi-fi

(€ 20 | under 30 € 10)

LA EXTRA

→ durante *Scarabocchi. Il mio primo festival*, *Torino Spiritualità* e *Festival del Classico*:

- posto prenotato in sala agli eventi gratuiti
- sconti su eventi a pagamento

→ durante l'anno:

- posto prenotato in sala agli eventi gratuiti targati *Scarabocchi. Il mio primo festival*, *Torino Spiritualità* e *Festival del Classico*
- sconti su eventi a pagamento targati *Scarabocchi. Il mio primo festival*, *Torino Spiritualità* e *Festival del Classico*
- partecipazione ai Gruppi di lettura targati *Torino Spiritualità* e *Festival del Classico*
- sconti sulla quota di partecipazione delle gite targate *Torino Spiritualità* e *Festival del Classico*

(€ 40 | possessori Carta Plus € 35)

CI SONO STORIE CHE RENDONO LA VITA PIÙ INTERESSANTE

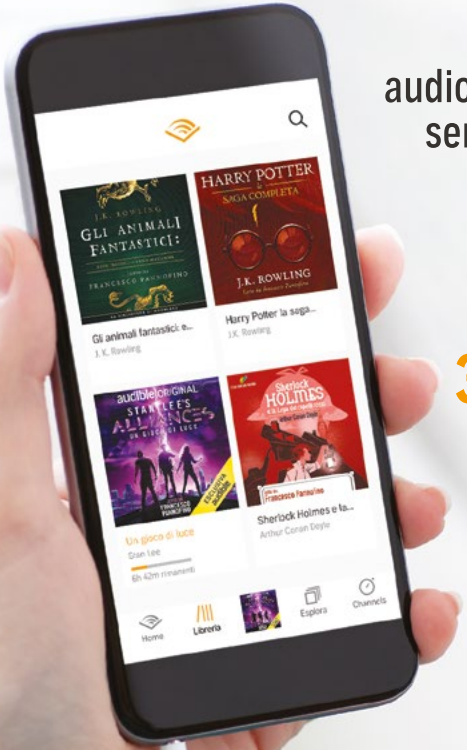

Oltre 50.000 audiolibri e podcast sempre a portata di mano

***ISCRIVITI I PRIMI 30 GIORNI SONO GRATIS**

www.audible.it

*Dopo i primi 30 giorni l'iscrizione si rinnova automaticamente a €9,99 al mese

Scarica su App Store

DISPONIBILE SU Google Play

JUST ASK alexa

audible
una società amazon

LETTORI AL CENTO PER CENTO

Tra le migliaia di frequentatori del Circolo esiste una cerchia ristretta, esclusiva, e particolarmente importante di **lettori per vocazione e professionisti per dovere** che, con impegno e passione, sostengono e promuovono la cultura.

Sono i **Cento per Cento Lettori**, associazione, presieduta da **Carlo Pession**, che partecipa alla vita del Circolo offrendo idee e contenuti e che gode di particolari privilegi.

La quota associativa annuale è di € 500 per l'iscrizione singola e di € 750 quella di coppia.

Se fai parte dei
Cento per Cento Lettori puoi:

- prenotare un posto nelle prime file per assistere agli appuntamenti del Circolo
- intervenire a incontri esclusivi in cui confrontarsi su arte, storia, musica, psicologia, fisica, filosofia, salute, cinema, teatro
- partecipare a oltre venti “cene con l'autore” in compagnia di scrittori, artisti, personaggi della cultura
- usare gratuitamente una volta l'anno una sala di via Bogino
- usufruire di sconti e riduzioni
- ricevere newsletter settimanali

---

info **cento@circololettori.it**

MaldiPalco 2019

TANGRAM TEATRO TORINO

L'ITALIA FRAGILE

un progetto di Tangram Teatro
in collaborazione con Fondazione TPE
e con il Circolo dei lettori

Teatro Astra sabato **5 ottobre**

TORINO 1968 1978 QUELLO CHE L'ACQUA NASCONDE

regia di **Ivana Ferri**
dal romanzo di **Alessandro Perissinotto**

Teatro Astra martedì **8 ottobre**

Laura Curino SCINTILLE

Teatro Astra giovedì **10 ottobre**

SANGUE NOSTRO

in collaborazione con LIBERA
di e con Fabrizio Coniglio e Alessia Giuliani
Al termine dello spettacolo
incontro con MARGHERITA ASTA
conduce LUCA FERRUA (La Stampa)

Circolo dei lettori
sabato **12 ottobre**

(ingresso libero)

LA MAFIA PER IMMAGINI

a cura di Maurizio Bonora

ph. Letizia Battaglia

MaldiPalco prosegue fino al 18 ottobre al Tangram Teatro

Il programma completo è consultabile al sito internet www.tangramteatro.it
Ingresso agli spettacoli € 15,00 - ridotto riservato ai possessori di Carta Plus € 10,00

Info e biglietteria: Tangram Teatro 011.338698 o Teatro Astra 011 5634352

NOTE

NOTE

IL CIRCOLO DEI LETTORI

Torino Palazzo Graneri della Roccia, via Bogino 9
011 4326827 | info@circololettori.it
torino.circololettori.it

→ Il Circolo è aperto da lunedì a sabato dalle 9.30 alle 21.30. Per entrare digitare 1115 + tasto campanello

Per l'accesso disabili rivolgersi in portineria.

→ Gli appuntamenti sono a ingresso libero, tranne dove diversamente segnalato, fino a esaurimento posti. Per alcuni eventi è prevista la distribuzione di un tagliando d'ingresso a persona un'ora prima dell'inizio.

→ Possono prenotare il posto in sala solo i possessori della Carta Plus (011 4326827 / info@circololettori.it) fino ad un massimo del 30% di capienza della sala. La prenotazione è valida fino a 10 minuti prima dell'evento.

→ **Barney's il bar del Circolo**
011 4323700

Il Ristorante del Circolo dei lettori
011 4326828 | 348 2416367 | ristorante@circololettori.it

→ Fondazione Circolo dei lettori
Presidente **Giulio Biino**
Direttore **Maurizia Rebola**

un progetto di

FONDAZIONE CIRCOLO DEI LETTORI

---

con il sostegno di

REGIONE PIEMONTE

Compagnia di San Paolo

---

main partner

LAVAZZA
TORINO, ITALIA, 1895

---

partner

DAMILANO
BAROLO

SPAREA
Sorgente

REALE MUTUA
REALE GROUP

vicolungo
thestyleoutlets

EXKI
nature's kitchen